

# SMACH. SUPPORTER KIT 2019

SMACH.

Constellation of art, culture and history in the Dolomites

Str. Preroman 20/A

39030 San Martin de Tor

1

+39 3492150164

[smach.it](http://smach.it)

Constellation of art, culture and history in the Dolomites.

# SMACH.

OPEN SPACE EXHIBITION  
SMACH.IT

**SAN MARTIN SUMMER 2017 SAN VIGILIO**

Luca Rossi, ITA  
Adam James, UK  
Luca Roncoroni, NO  
David Duzzi, ITA  
Fabiano De Martin Topranin, ITA  
Trene Hopgartner, AUT  
Amin Hak-Hagir, AUT  
Ilyn Wong, D  
Luca Chesura, ITA  
Gaia Lionello, ITA

**Panorama Bozile, Bindenschiff/Panorama, Bozile Panorama.**  
Roberto Gatti  
DO: 7. Mai 2017

**Sculture di Covo, Barriere Corvina, Konkreteff, Covo Best.**  
Raffaella Sestini  
DO: 7. Mai 2017

**Ulmas, Elm, Schiften, Sued.**  
Hans Martin Schreiner  
DO: 10. Mai 2017

**Blanca Thul, Senza Titolo, Olive Thul, Untitled.**  
Blanca Thul  
DO: 11. Mai 2017

**La Reflessione di Cile, Il Riflesso del Covo, Die Reflexion des Himmel, Reflection of the Sky.**  
Roberto Gatti  
DO: 12. Mai 2017

**EVENTI**

**DO EVENTI**

**THE EVENTS**

WWW.SMACH.IT/EVENTS

**FORESTA NERA**  
Giovanni Scattolon  
DO: 12. Mai 2017

Constellation of art, culture and history in the Dolomites.

# SMACH.

**SAN MARTIN SUMMER 2017 SAN VIGILIO**

Luca Rossi, ITA  
Adam James, UK  
Luca Roncoroni, NO  
David Duzzi, ITA  
Fabiano De Martin Topranin, ITA  
Trene Hopgartner, AUT  
Amin Hak-Hagir, AUT  
Ilyn Wong, D  
Luca Chesura, ITA  
Gaia Lionello, ITA

OPEN SPACE EXHIBITION  
SMACH.IT

**PANCHAMA, PISA, RUD, JPO.**  
Panchama  
DO: 8. Feb 2017

**TITMO I TERNIUS I SENSITIVUS.**  
Stefano Crippa  
DO: 9. Feb 2017

**SMACH**

**FINISSAGE**

**GRATWANDERL.**  
Marco Confalonieri  
DO: 2. Juli 2017

**GRASER GARTEN.**  
Andreas Gasser  
DO: 6. Juli 2017

**SPACE DAYS.**  
Fabiano De Martin Topranin  
DO: 10. Juli 2017

**IL RIMBASTI FUORI POSTO**

**SECONI JAMES**  
13.08.2017  
ALL DAY

**WIRTSCHAFT**  
14.08.2017  
ALL DAY

**COLLETTIVA 1824** SET FOR I LADINE - EXHIBITION 04.08-25.08.2017

**CONTEMP**

**DEI MARZ.**  
Luca Rossi  
DO: 10. Agosto 2017

**STRICHED EARTH.**  
Yoon Young Kim  
DO: 10. Agosto 2017

**SMACH** è un progetto di land art che raffigura la combinazione di “arte e natura”.



# The project

SMACH è un progetto di land art nato nel 2012. È iniziato con una mostra biennale all'aria aperta che rappresenta la combinazione di "arte e natura", in cui quest'ultima espone delle creazioni artistiche, progettate e adattate specificamente ai vari siti. Si parte da un concorso artistico internazionale dove gli artisti coinvolti, mettono in scena le loro opere in luoghi d'interesse storico-culturale nelle municipalità di San Martin de Tor e Marebbe. Le loro opere hanno lo scopo di innescare l'interesse della gente per l'arte e valorizzare l'area delle Dolomiti in cui sono immerse. Attraverso un dialogo tra arte e natura, gli artisti vogliono promuovere una coscienza approfondita e continua degli aspetti storici, culturali e tradizionali dell'area.

Il progetto è cresciuto e nel 2018 è stata fondata l'associazione culturale senza scopo di lucro SMACH per garantire gli obiettivi del progetto: **il concorso artistico biennale SMACH e la valle dell'arte.**





# The art contest



5

# The art contest

322 lavori in totale presentati

2013 91 artisti iscritti

2015 89 artisti iscritti

2017 142 artisti iscritti

Europa 96%

America del Nord 1%

Asia 2%

America del Sud 1%

34 artisti in residenza a San Martin de Tor

Area espositiva da 1.100 a 2.800 m s.l.m

1 edizione comporta 12 mesi di organizzazione

15 volontari

# SMACH. 2013

Max & Carlo Castlunger, ITA.  
Hubert Kostner, ITA.  
Andrea Salvetti, ITA.  
Francesco Begna, ITA.  
Olga Schäfer, COL.  
Patricija Gilyte, LTU.  
Lorena Munforti, ITA.  
Philipp Schraut, ITA.  
Lissy Pernthaler, ITA.  
Hans Martin Lützenburg, GER.  
Paul Feichter, ITA.  
Kei Nakamura, JPN.





# SMACH. 2015

Valeria Ambi, ITA.  
Barbara Henning, GER.  
Mariano Dallago, ITA.  
Marco Contino & Martin Verdross, ITA.  
Alois Steger, ITA.  
Barbara Tavella, ITA.  
Peter Chiusole, ITA.  
Simon Perathoner, ITA.  
Stefano Cagol, ITA.  
Claudia Barcheri, ITA.

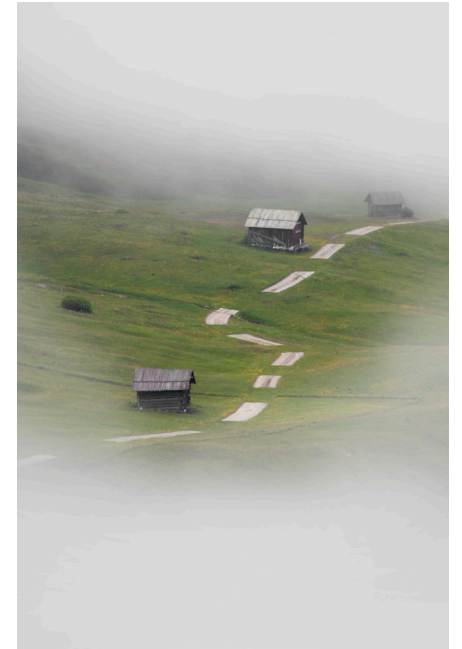
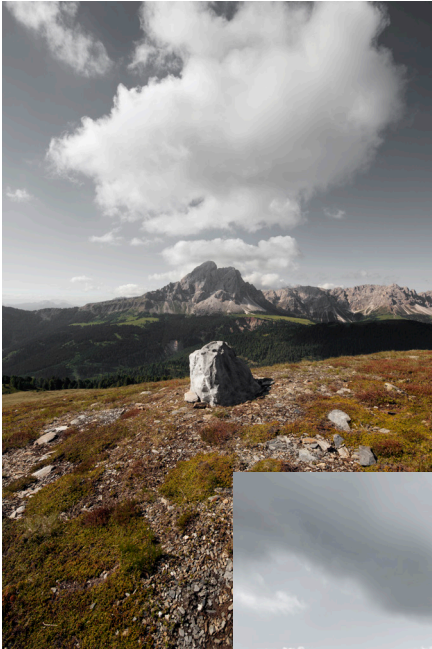



# SMACH. 2017

Collettivo artistico Luca Rossi, ITA.

Adam James, UK.

Luca Roncoroni, NOR.

David Duzzi, ITA.

Amin Hak-Hagir & Irene Hopfgartner, AUT.

Ilyn Wong, GER.

Luca Chiesura, ITA.

Gaia Lionello, ITA.

Fabiano De Martin Topranin, ITA.



# SMACH. 2019



La quarta edizione di SMACH mette al centro la parola “Heimat”: questa non è un semplice sostantivo. Come noto, si rivela intraducibile in molte lingue, fra le quali inglese e italiano. I tentativi di ricondurlo a concetti come “terra natia” sono banalizzanti, se non fuorvianti. Heimat possiede in sé una carica identitaria molto più forte. Heimat non individua semplicemente un luogo, bensì un insieme di valori condivisi e spontanei, che riconducono alla dimensione dell’infanzia, evocando la sensazione positiva che si scatena in noi quando pensiamo alle nostre origini, alla nostra identità o, al contrario, il senso di solitudine e impotenza che si manifesta quando percepiamo la perdita di tale legame.

Deadline per l’iscrizione 17.03.2019

17/03/2019: Ultimo termine per l’iscrizione.

12/04/2019: Comunicazione dei vincitori.

27/05-31/05/2019: Installazione dei lavori.

06/07/2019: Vernissage

08/09/2019: Fine dell’esposizione

Ulteriori informazioni su [www.smach.it](http://www.smach.it)



# SMACH. Press

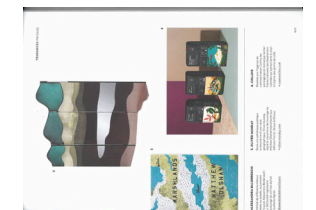
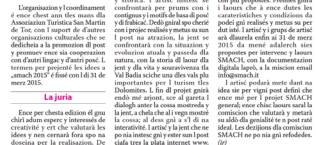
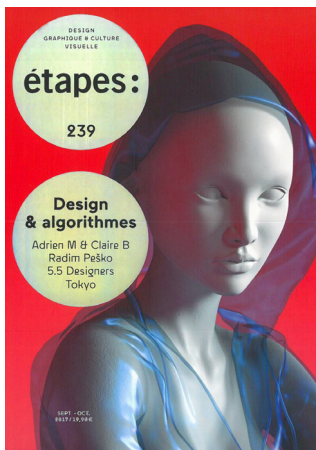
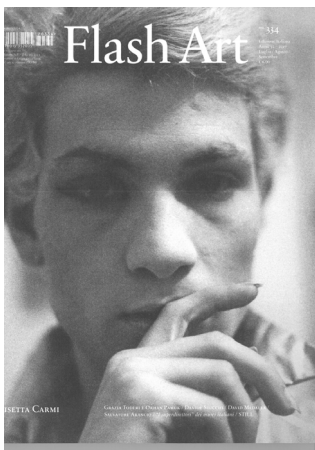



# Val d'Ert



12

# Val di'Ert

Val di'Ert, dal ladino Valle dell'Arte, è il parco di sculture di SMACH situato nella località di San Martino in Badia, Val Badia, provincia di Bolzano. Si tratta della mostra permanente delle sculture acquisite durante le ultime edizioni del concorso d'arte SMACH.

La Val di'Ert è concepita come work in progress: la collezione si arricchisce dopo ogni edizione del concorso SMACH e il luogo vuole essere come un concept-space aperto a diverse realtà culturali.

Il concetto della Val di'Ert è basato su tre colonne che sono:

- 1.L'arte (visita delle opere esposte).
- 2.L'educazione (visite didattiche con scuole, in collaborazione con il Museum Ladin Ciastel de Tor).
- 3.Gli eventi (organizzati durante l'anno).

Valle disabitata

20 ettari di terreno di cui 5 usati

9 opere esposte

1 biblioteca

Visita di ca. 2 ore

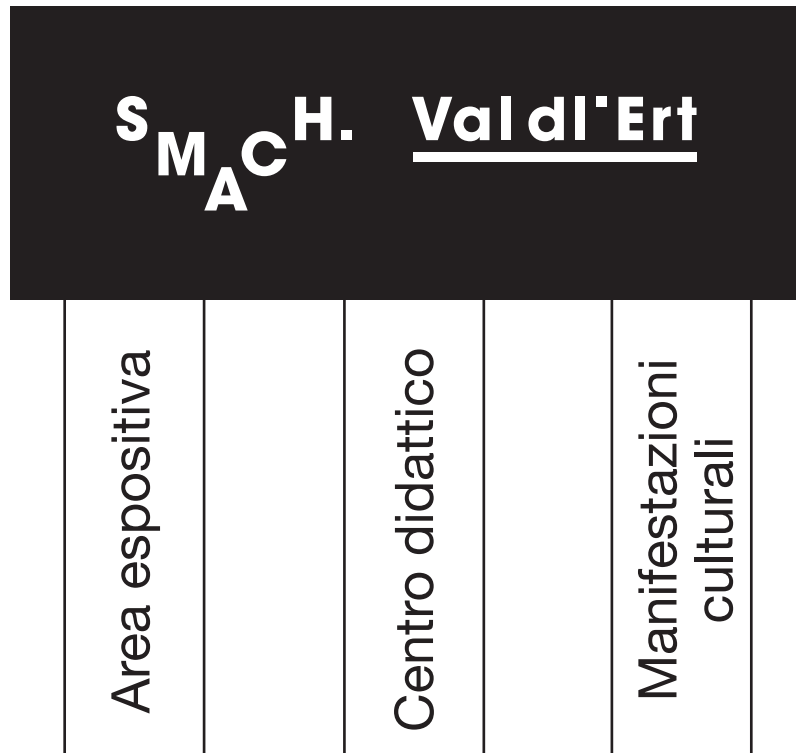



# Val dl'Ert

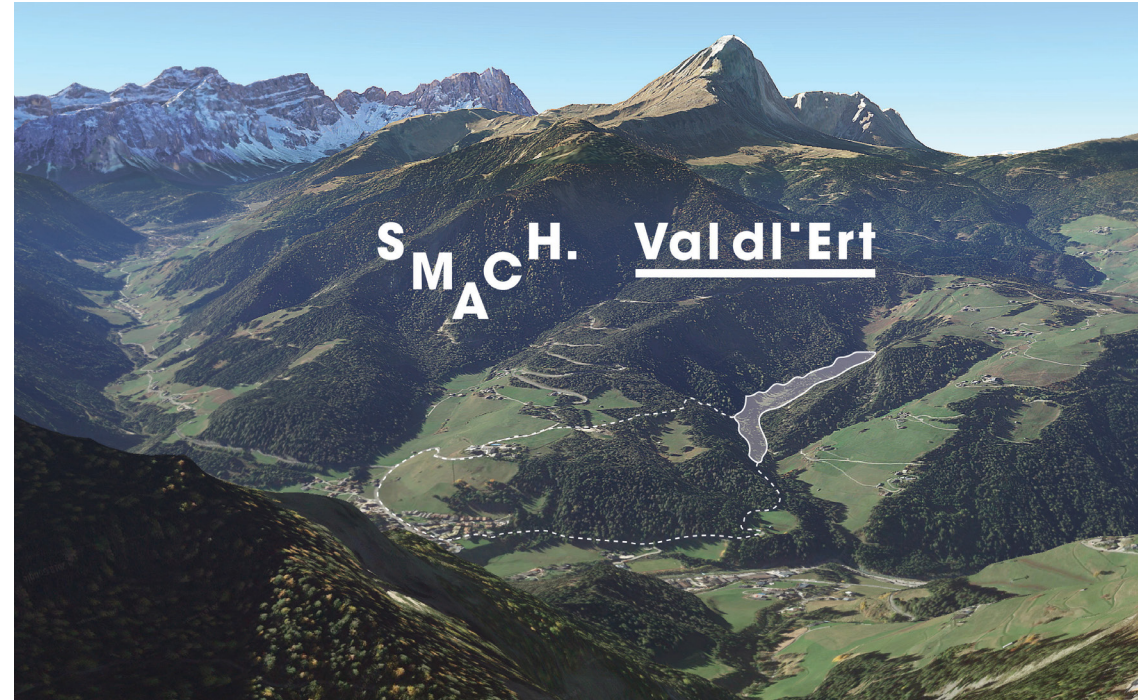

Artisti presenti  
Kei Nakamura (JPN)  
Hans Martin Lützenburg (D)  
Francesco Begna (ITA)  
Stefano Cagol (ITA)  
Carlo y Max Castlunger (ITA)  
Gaia Lionello (ITA)  
Barbara Tavella (ITA)  
Patricja Gilyte (LTU)  
Luca Chiesura (ITA)



# Val dl'Ert

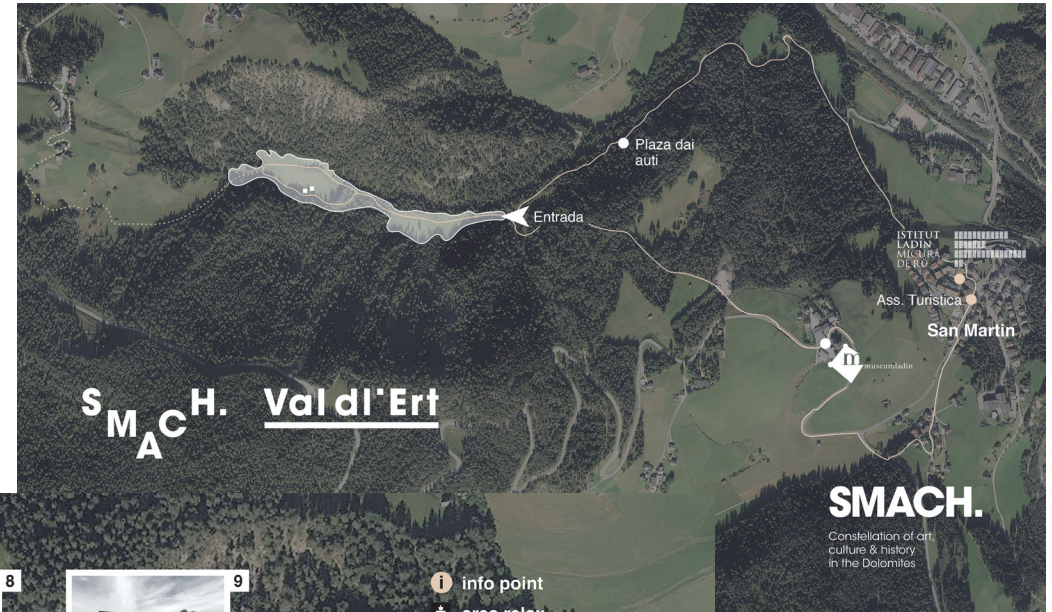

**Foresta Nera**  
Gaia Lionello (ITA)



**Ralegrèiete ...**  
Barbara Tavella (ITA)



**Panorama Braille**  
Patricija Gilyte (LTU)



**That's what friends are for**  
Luca Chiesura (ITA)



**Ciuf sonors**  
Carlo y Max Castlunger ITA



**Terminus**  
Stefano Cagol (ITA)



**I due papà di Bambi**  
Francesco Begna (ITA)



**Schlitten**  
Hans Martin Lützenburg (D)



**Riflesso del cielo**  
Kei Nakamura (JPN)

**SMACH.**

Constellation of art, culture & history in the Dolomites

# Arte come comunicazione

SMACH è un progetto in continua evoluzione e attraverso l'arte vuole comunicare il territorio in cui si colloca e agisce con energia e strumenti nuovi. I veicoli stessi usati per comunicare gli eventi e le iniziative in programma vogliono essere un'occasione importante di visibilità per chi ci sostiene e ci aiuta a realizzare un progetto così impegnativo. SMACH non cerca semplicemente sponsor disposti a finanziare parte del piano di lavoro, ma partner che credono in quello che vuole essere un appuntamento che possa dare lustro e notorietà non solo al territorio in questione ma a tutta la regione.

16

Gli strumenti che sono previsti per comunicare la quarta edizione del concorso e l'inaugurazione della valle dell'arte sono:



# SMACH. Online



# SMACH. Online

Online

4 lingue (ladino, italiano, tedesco, inglese)

5.000 sessioni all'anno

2.30 minuti di sessione

123 nazionalità

76% nell'età 18-44

55% nazionalità italiana

45% donne > 55% uomini

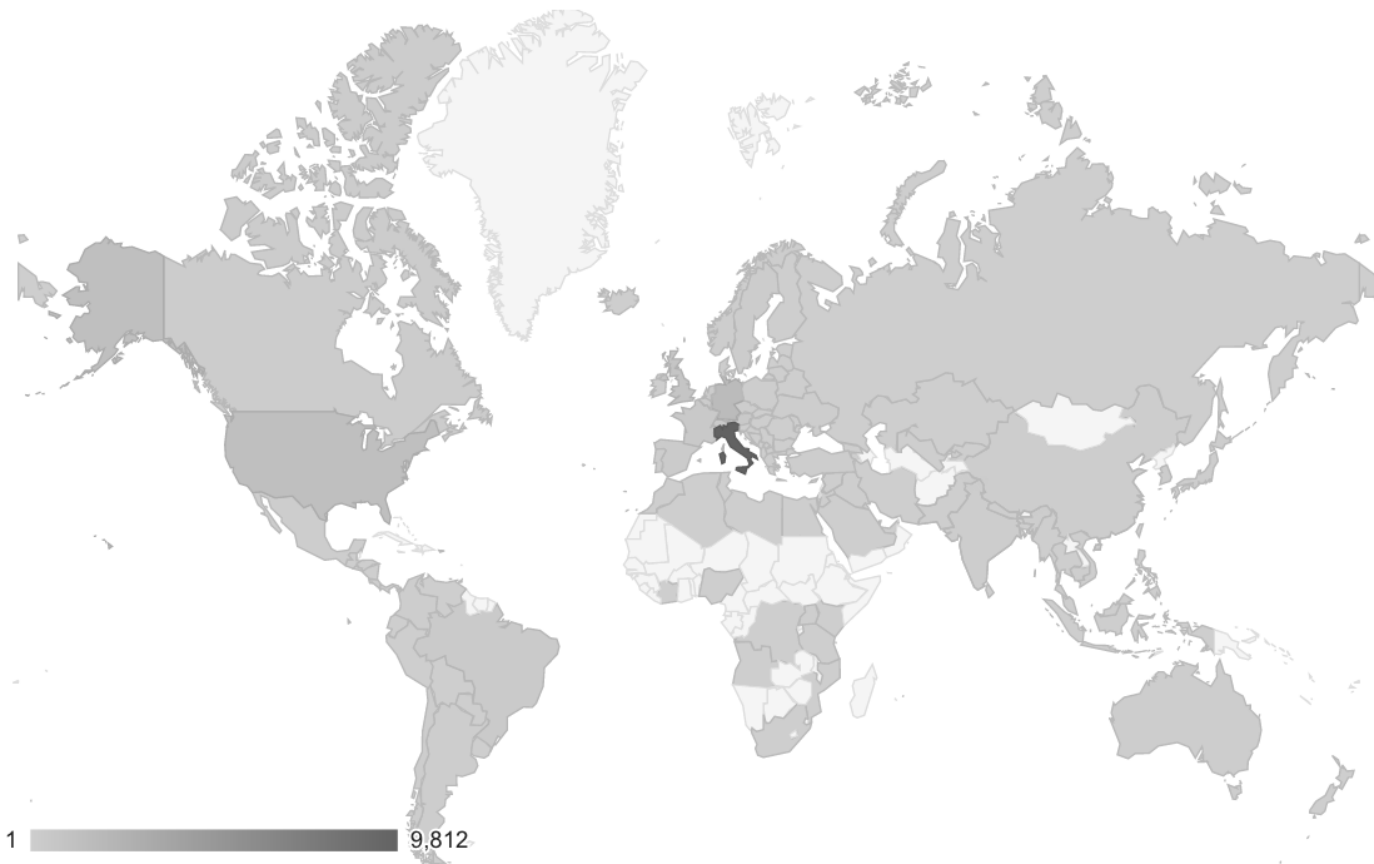

18



# SMACH. Print



# SMACH. Print

## Stampati

4 lingue (ladino, italiano, tedesco, inglese)

2.000 cataloghi

2.000 cartine

1.000 flyer

250 cartoline open call

150 inviti personali

12 roll up

1 insegna entrata Comune per il concorso

2 insegne entrata Val di'Ert

Varie inserzioni

Bando

Insegne artisti

## Social

1.250 facebook

150 Instagram

8.000 visualizzazioni vimeo

3.000 contatti database newsletter



# **SMACH.**

## **Constellation of art, culture and history in the Dolomites**

Str. Preroman 20/A  
39030 San Martin de Tor (BZ)  
Italia - Dolomites

[www.smach.it](http://www.smach.it)  
[info@smach.it](mailto:info@smach.it)  
+39 3492150164

26